

DETALL PLANTA ARQUETA



Figura 1

Núm.	DESCRIPCIÓ (figura 1)	Col·locació a càrrec de	OBSERVACIONS
1	Ramal (connexió de servei)	Aigües de Barcelona	Ø R (consultar la taula)
2	Tub passamurs	CLIENT	Ø D (consultar la taula i la nota "e")
3	Tapa (composta per mòduls)	CLIENT	dimensions mòdul (aprox.): A x 400 a 500 mm
4	Tirador ocultable	CLIENT	
5	Accessorí d'acoblament	CLIENT	Ø DN (consultar la taula)
6-7	Forats de pas	CLIENT	a rejuntar (veure nota "g")
8	Tub muntant	CLIENT	
9	Vàlvula antiretorn	CLIENT	
10	Desguàs natural suficient	CLIENT	

Ramal Ø R	ARQUETA			Ø D	H	ACCESSORI D'ACOBLAMENT ⑤			
	L	A	F			DN	model	forats	ALCATS
20	800	400	400	100	150	ENLLAÇ FEMELLA BOJA de 1" (rosca WG)			
30	800	400	400	100	150	32 (1 ½")	1	4	BRIDA: (PN 16)
40	1000	600	400	100	150	40 (2")	1	4	
especial(*)	1200	600	600	200	200	65 (2 ½")	2	4	
60	1800	700	700	200	200	65 (2 ½")	2	4	
80	1800	700	700	250	200	80 (3")	3	8	
100	2000	800	800	250	210	100 (4")	3	8	
150	2200	900	900	300	240	150 (6")	3	8	
200	2500	900	1000	350	260	200 (8")	3	12	

(*) ... Cas específic de "ramal de Ø 60 mm amb comptador de DN 40 mm".

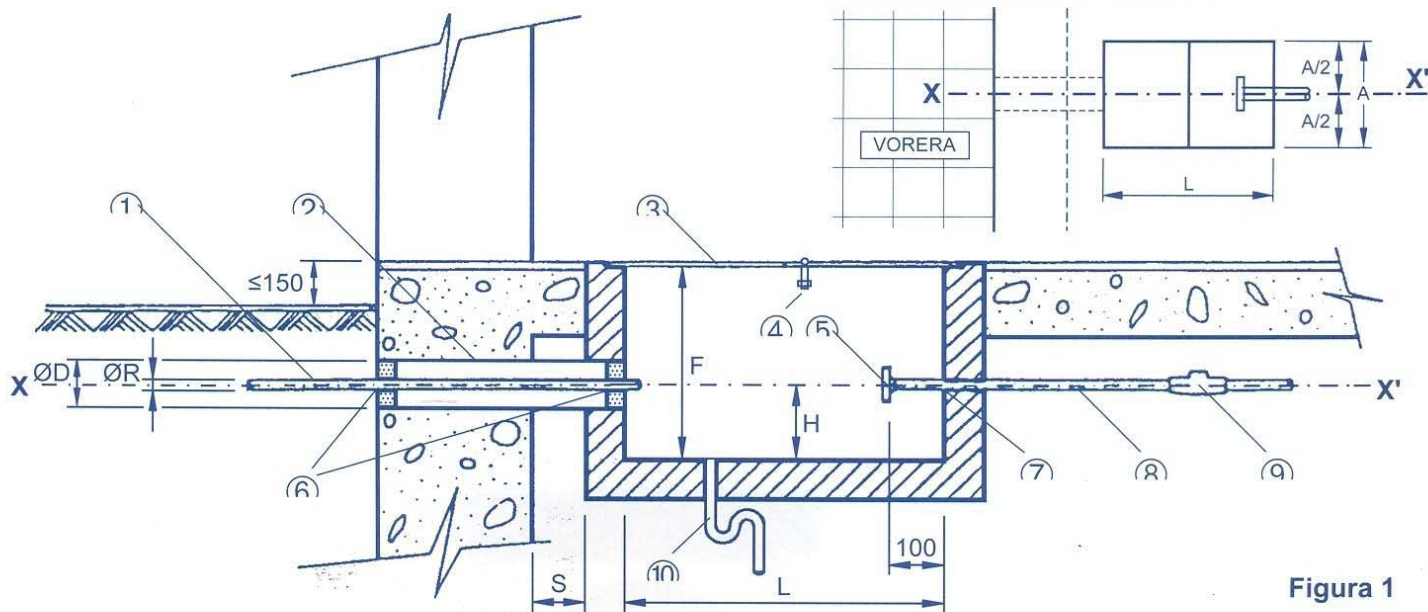
- a - Dimensions expressades en mil·límetres (mm), llevat de les indicades expressament en altres unitats.
- b - L'eix X-X' (compartit pel tub passamurs ② i pel tub muntant ⑧), així com l'arqueta, hauran de resultar perpendiculars a l'eix del vial, llevat de casos excepcionals (a consultar).
- c - L'interior de l'arqueta estarà impermeabilitzat i lliscat.
- d - La distància "s" del mur a l'inici de l'arqueta serà la mínima possible.
- e - El tub passamurs ② es collarà de forma que el forat quedi impermeabilitzat.
- f - La brida ⑤ serà PN16 i el seu diàmetre estarà d'acord amb el de la connexió de servei i no amb el del tub muntant.
- g - Els forats de pas ⑥ i ⑦ del ramal i del tub muntant es rejuntaran de manera que s'asseguri l'estanqueïtat de l'interior de l'arqueta.
- h - La tapa ③ haurà de ser de fàcil obertura i resistent a les càrregues que hagin de transitar per damunt seu.

ARQUETA PER A L'ALLOTJAMENT DEL COMPTADOR I DE LA SEVA CLAU DE PAS

